

# ΠΑΡΟΥΣΙΑΣΗ - ΜΑΔΑΜΑ - ΗΜΕΡΑ

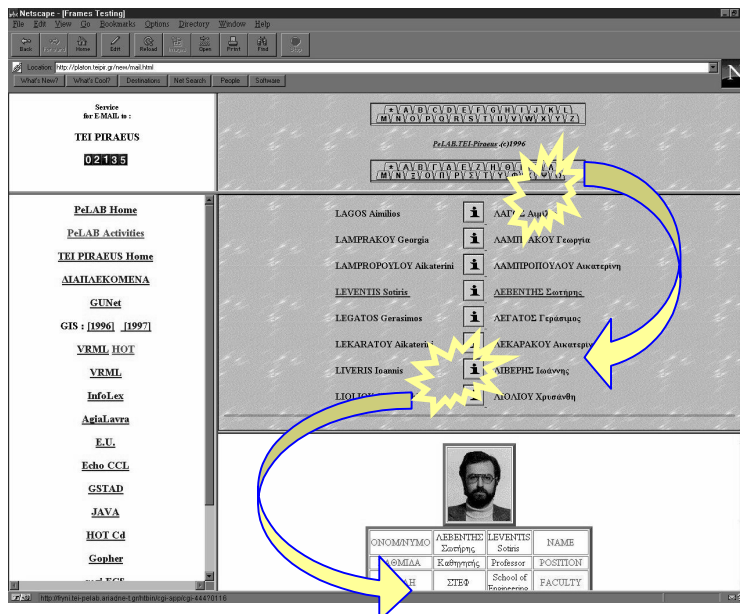

## " ΠΙΛΟΤΙΚΗ ΥΠΗΡΕΣΙΑ ΚΑΤΑΛΟΓΟΥ "



Ανάπτυξη Εφαρμογής : ΒΑΒΟΥΛΑΣ Πέτρος ( © PeLAB 1996 )  
ΕΠΙΛΕΞΙΑ ΠΑΡΟΥΣΙΑΣΗΣ : ΛΙΑΝΟΥ Ελένη & ΠΑΪΒΑΝΑ Φωτεινή

Μπαίνοντας στη διεύθυνση <http://platon.teipir.gr> παρουσιάζεται η παρακάτω πρώτη πειραματική ιστοσελίδα, που αντιπροσώπευσε το **ΤΕΙ ΠΕΙΡΑΙΑ** στο Internet τον **Ιανουάριο του 1995**.

Η επιμέλεια (σύνθεση, παραγωγή, εγκατάσταση, συντήρηση, διάθεση) είναι του **εργαστηρίου** Περιφερειακές Μονάδες – Δίκτυα (**PeLAB**) του τμήματος Ηλεκτρονικών Υπολογιστικών Συστημάτων (**ΗΥΣ**) της Σ.Τ.Εφ. του ΤΕΙ ΠΕΙΡΑΙΑ.

**WELCOME TO**



Technological Educational Institute Of Piraeus

---

**Τμήμα Η/Υ Συστημάτων**



**You have entered Pe-LAB...**

This is the Computer Networks & Peripheral Devices Laboratory  
of the Department: Electronic Computer Systems.

**Experimental version started at JAN - 95**

**Professor: Dr. Sotiris Leventis**

**(The pioneers) George Aslanidis, Minas Zografos, ...AND...**

---

[\[Our gopher\]](#) [\[STDN\]](#) [\[Cool\]](#) [\[Search Engines\]](#) [\[WWW FAQ\]](#) [\[UseNet\]](#)  
[\[Yanoff's\]](#) [\[Intr. to InterNet\]](#) [\[Draft HTML 3.0\]](#) [\[GIS\]](#) [\[InfoLEX\]](#) [\[CGI\]](#) [\[JAVA\]](#)

*HTTP Server is [platon.teipir.gr](http://platon.teipir.gr) [IP: 143.233.175.2]*

---

Layout last modified: Monday, January 8, 1996 ..... by Zografos Minas  
Last updated: Monday, December 8, 1997 ..... by PeLAB Activities

Ο σύνδεσμος που οδηγεί στην ιστοσελίδα της υπηρεσίας καταλόγου,

είναι το εικονίδιο



όπως φαίνεται στην παρακάτω εικόνα.

Πάνω από το εικονίδιο αυτό, ο κέρσορας παίρνει την μορφή παλάμης δείχνοντας έτσι ότι πρόκειται για ένα σύνδεσμο [ *link* ].



Η απευθείας προσέγγιση αυτής της ιστοσελίδας απο το διαδίκτυο Internet, γίνεται αν πληκτρολογηθεί απευθείας στο παράθυρο Location του Browser η διεύθυνση:

<http://www.teipir.gr/new/mail.html>

Αφού ενεργοποιηθεί ο σύνδεσμος **NEW!**, παρουσιάζεται η κεντρική ιστοσελίδα της Υπηρεσίας Καταλόγου, που περιέχει και άλλες νέες δραστηριότητες των τελειόφοιτων σπουδαστών του τμήματος **ΗΥΣ**, που δραστηριοποιούνται στο εργαστήριο **PeLAB**.

Ο κύριος σκοπός της ιστοσελίδας ήταν η δημιουργία μιας

### Υπηρεσίας Καταλόγου

η οποία προς το παρόν λειτουργεί Πιλοτικά και έχει εφαρμοστεί για το σύνολο των καθηγητών της Σ.Τ.Εφ.

Η ιστοσελίδα είναι χωρισμένη σε πέντε παράθυρα. Τα δύο παράθυρα της πρώτης στήλης έχουν ήδη περιεχόμενα, ενώ στην δεύτερη στήλη μόνο το πρώτο παράθυρο έχει ενεργό περιεχόμενο (πληκτρολόγιο), και ανάλογα με τις επεμβάσεις του χρήστη σε ένα από αυτά, θα συμπληρωθούν και τα υπόλοιπα παράθυρα της στήλης.

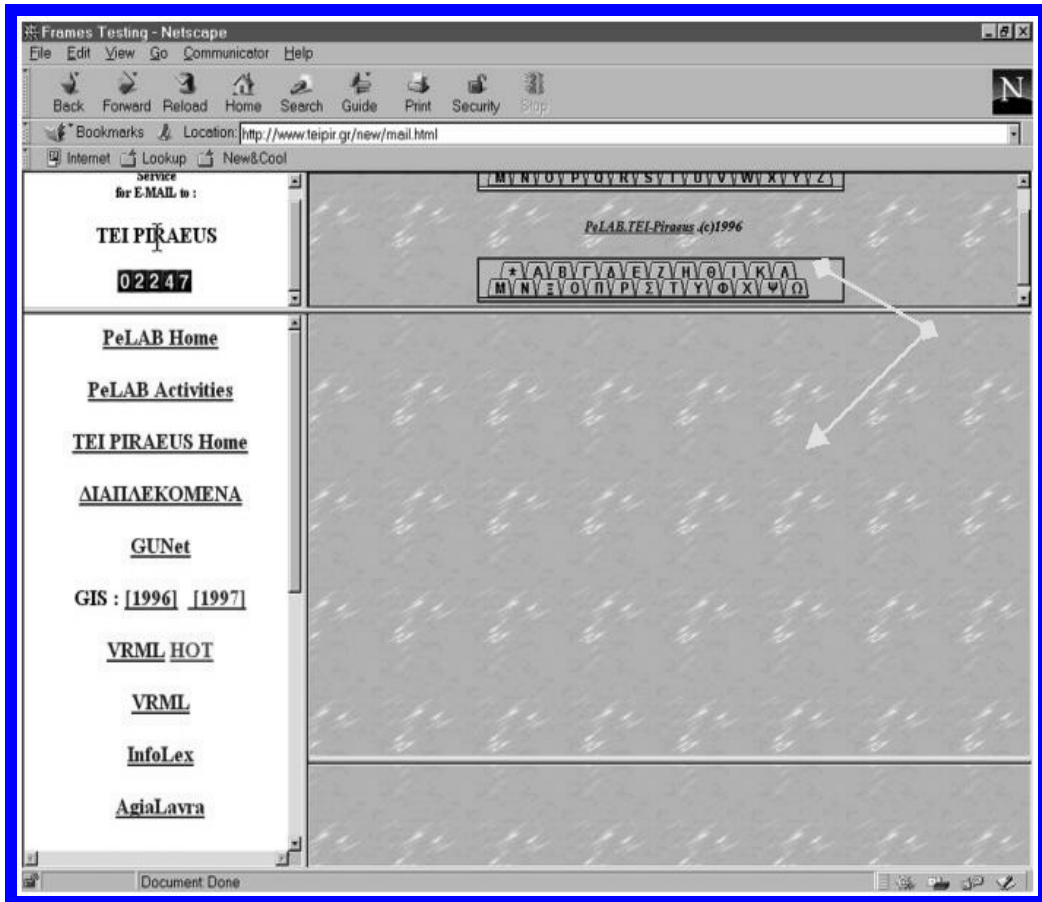

Στην αριστερή στήλη, το πρώτο παράθυρο είναι ένας μετρητής της υπηρεσίας **E - Mail to :** ο οποίος αυξάνει κατά ένα, κάθε φορά που ένας χρήστης μπαίνει σε αυτή την ιστοσελίδα.



Το δεύτερο παράθυρο Αποτελείται από ένα σύνολο συνδέσμων, που οδηγούν σε ολοκληρωμένες πτυχιακές εργασίες σπουδαστών του εργαστηρίου και όχι μόνο. Η εξερεύνηση τους προσφέρει ενδιαφέρουσες ξεναγήσεις σε θεματολογίες ποικίλων ενδιαφερόντων .....

- [PeLAB Home](#)
- [PeLAB Activities](#)
- [TEI PIRAEUS Home](#)
- [ΔΙΑΠΑΕΚΟΜΕΝΑ](#)
- [GUNet](#)
- [GIS : \[1996\] \[1997\]](#)
- [VRML HOT](#)
- [VRML](#)
- [InfoLex](#)
- [AgiaLavra](#)
- [E.U.](#)
- [Echo CCL](#)
- [GSTAD](#)
- [JAVA](#)
- [HOT Cd](#)
- [Gopher](#)
- [regi.ECS](#)
- [USENET](#)
- [Cool Links](#)
- [...AND...](#)

Η δεύτερη στήλη της ιστοσελίδας που προαναφέραμε, πραγματοποιεί ουσιαστικά την υπηρεσία καταλόγου.

Το πρώτο παράθυρο της στήλης διαθέτει δύο πληκτρολόγια, ένα Ελληνικό και ένα Αγγλικό, παρέχοντας την δυνατότητα στους χρήστες να κάνουν αναζήτηση, είτε στα Ελληνικά είτε στα Αγγλικά





Το πληκτρολόγιο είναι μια εικόνα σε format κατανοητό από τον Browser της μηχανής μας με την μέθοδο Image Map, και για κάθε γράμμα υπάρχει ένας σύνδεσμος. [τόσοι σύνδεσμοι όσοι και τα γράμματα της κάθε αλφαβήτου, συν ένα ]

Κάθε επισκέπτης μπορεί να πατήσει πάνω σε όποιο γράμμα επιθυμεί, με αποτέλεσμα να εμφανιστεί, στο μεσαίο παράθυρα της στήλης, η λίστα των καθηγητών των οποίων τα ονόματα αρχίζουν από το γράμμα που έχει επιλεγεί.

Πατώντας σ' όποιο από τα δύο πληκτρολόγια ένα πλήκτρο, θα παρουσιαστεί στο ακριβώς απο κάτω παράθυρο, το αριθμητικό σύνολο των καθηγητών που βρέθηκαν, καθώς και τα ονόματα των καθηγητών ταξινομημένα αλφαβητικά . Για κάθε καθηγητή, υπάρχει το όνομα του στα Αγγλικά και στα Ελληνικά, καθώς και ένα πλήκτο *info*, όπως φαίνεται στο παρακάτω σχήμα :

ΟΝΟΜΑ ΣΤΑ Αγγλικά		ΟΝΟΜΑ ΣΤΑ Ελληνικά
-------------------	-------------------------------------------------------------------------------------	--------------------

Τα αποτελέσματα της αναζήτησης σε περίπτωση πληκτρολογήσαμε το γράμμα [A] στο Αγγλικό πληκτρολόγιο, είναι :

Search results on A (20)		
<a href="#">ALAFODIMOS Konstantinos</a>		<a href="#">ΑΛΑΦΟΔΗΜΟΣ Κωνσταντίνος</a>
ALATSATHIANOS Stamatis		ΑΛΑΤΣΑΘΙΑΝΟΣ Σταμάτης
ALEXANDRAKIS Antonios		ΑΛΕΞΑΝΔΡΑΚΗΣ Αντώνιος
ALEXANDRAKIS Nikolaos		ΑΛΕΞΑΝΔΡΑΚΗΣ Νικόλαος
ALEXANDRIDIS Mihail		ΑΛΕΞΑΝΔΡΙΔΗΣ Μιχαήλ
ALEXANDROPOYLOS Antonios		ΑΛΕΞΑΝΔΡΟΠΟΥΛΟΣ Αντώνιος
ALEXIS Georgios		ΑΛΕΞΗΣ Γεώργιος
ANAGNOSTOPOYLOS Simos		ΑΝΑΓΝΩΣΤΟΠΟΥΛΟΣ Σίμος
ANAGNOSTOPOYLOY Angeliki		ΑΝΑΓΝΩΣΤΟΠΟΥΛΟΥ Αγγελική
ANAGNOSTOPOYLOY Olga		ΑΝΑΓΝΩΣΤΟΠΟΥΛΟΥ Όλγα
ANASTASATOS Dionysios		ΑΝΑΣΤΑΣΑΤΟΣ Διονύσιος
ANGELH Chrysanthi		ΑΓΓΕΛΗ Χρυσάνθη
ANGELOPOYLOS Ioannis		ΑΓΓΕΛΟΠΟΥΛΟΣ Ιωάννης
ANGELOPOYLOS Konstantinos		ΑΓΓΕΛΟΠΟΥΛΟΣ Κωνσταντίνος
ANTONIOY Antonis		ΑΝΤΩΝΙΟΥ Αντώνης
<a href="#">ANTONIOY Selan</a>		<a href="#">ΑΝΤΩΝΙΟΥ Σέλεν</a>
APOSTOLOPOYLOY Kyriaki		ΑΠΟΣΤΟΛΟΠΟΥΛΟΥ Κυριακή
ARAPOSTATHIS Nikolaos		ΑΡΑΠΟΣΤΑΘΗΣ Νικόλαος
ASLANOGLOY Leonidas		ΑΣΛΑΝΟΓΛΟΥ Λεωνίδα
AIMATZIDIS Apostolos		ΑΙΜΑΤΖΙΔΗΣ Απόστολος

Τα υπογραμμισμένα ονόματα έχουν ενεργό σύνδεσμο για E-Mail

Τα πλήκτρα , είναι ενεργοί σύνδεσμοι, που παρέχουν στο τρίτο παράθυρο της στήλης παραθύρων, πληροφορίες για τους καθηγητές, όπως φαίνεται στο επόμενο σχήμα

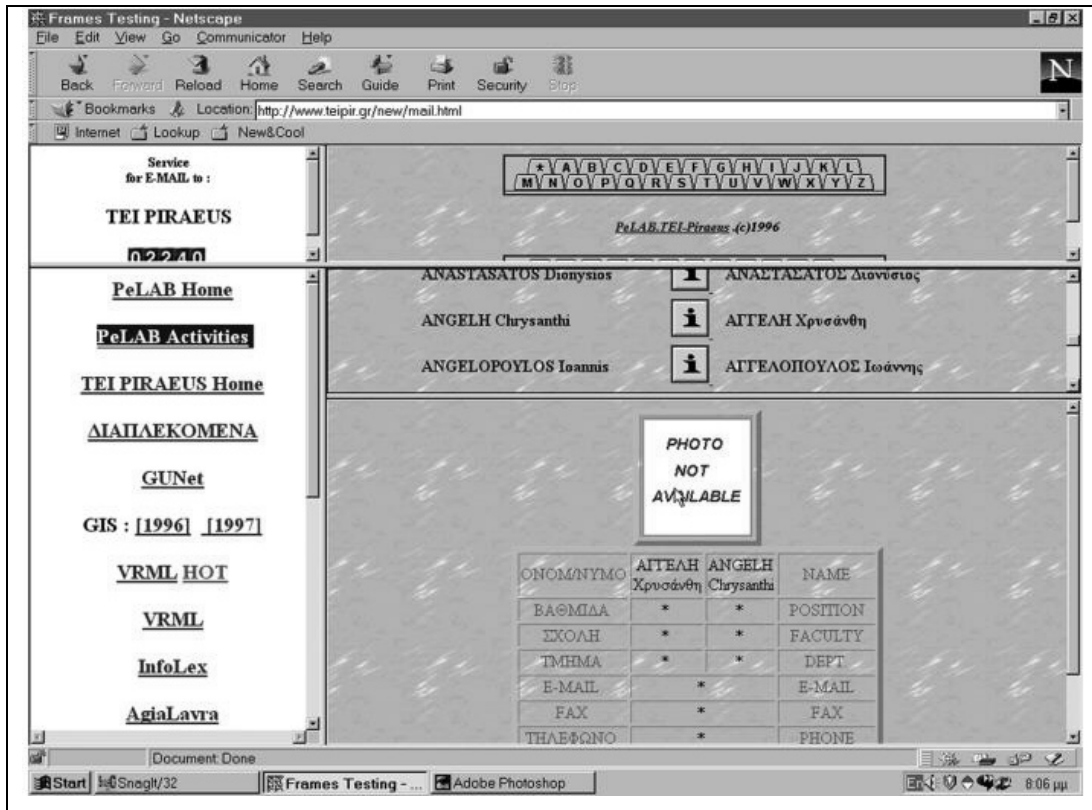

Οι πληροφορίες του τρίτου παραθύρου, έχουν την μορφή :

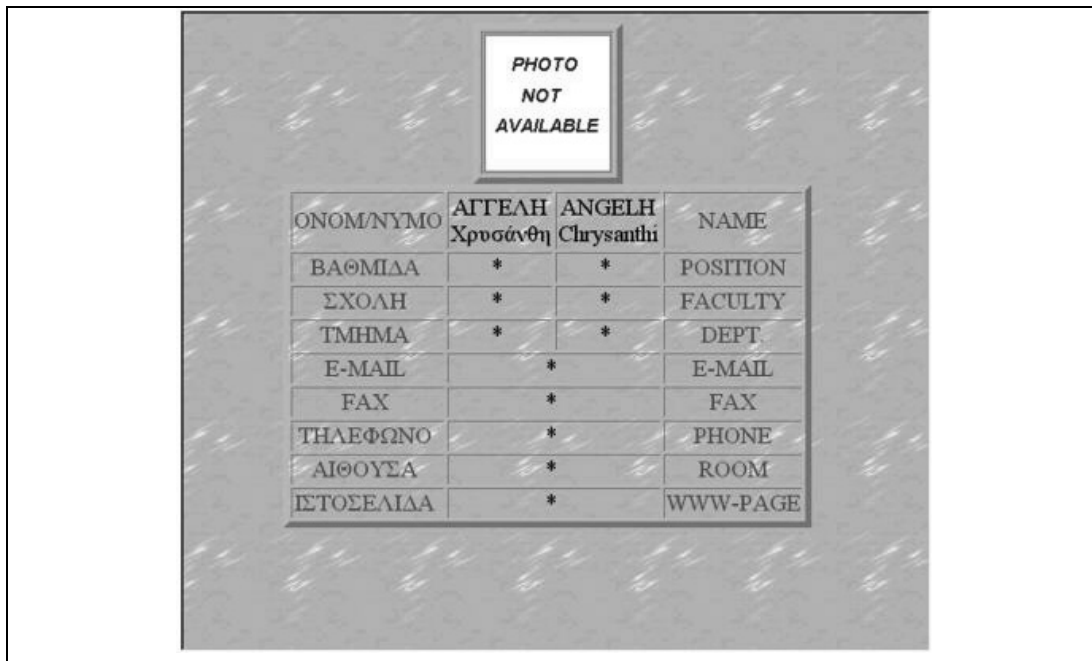



Σε περίπτωση που υπάρχουν περισσότερα στοιχεία για τον καθηγητή, δηλαδή είναι ενημερωμένη η καρτέλα του, τότε η μορφή του τρίτου παραθύρου είναι :

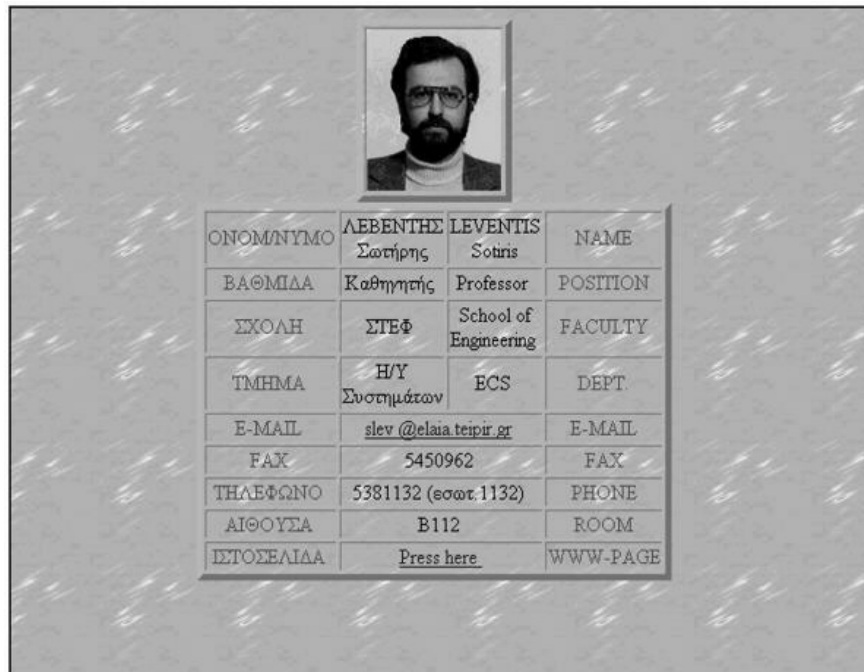

Παρατηρούμε ότι η καρτέλα του καθηγητή έχει ενεργούς συνδέσμους, μέσω των οποίων μπορούμε να οδηγηθούμε σε περισσότερο χρήσιμα στοιχεία. Για την συγκεκριμένη περίπτωση υπάρχει σύνδεσμος στο **E-mail** και σύνδεσμος στην **προσωπική ιστοσελίδα** του καθηγητή με την ένδειξη **Press Here**.

Σε περίπτωση που ενεργοποιηθεί ο σύνδεσμος E-mail, τότε, η διεύθυνση του καθηγητή συμπληρώνεται αυτόματα στο πρόγραμμα ηλεκτρονικού ταχυδρομείου της μηχανής μας, όπως φαίνεται στο επόμενο σχήμα:

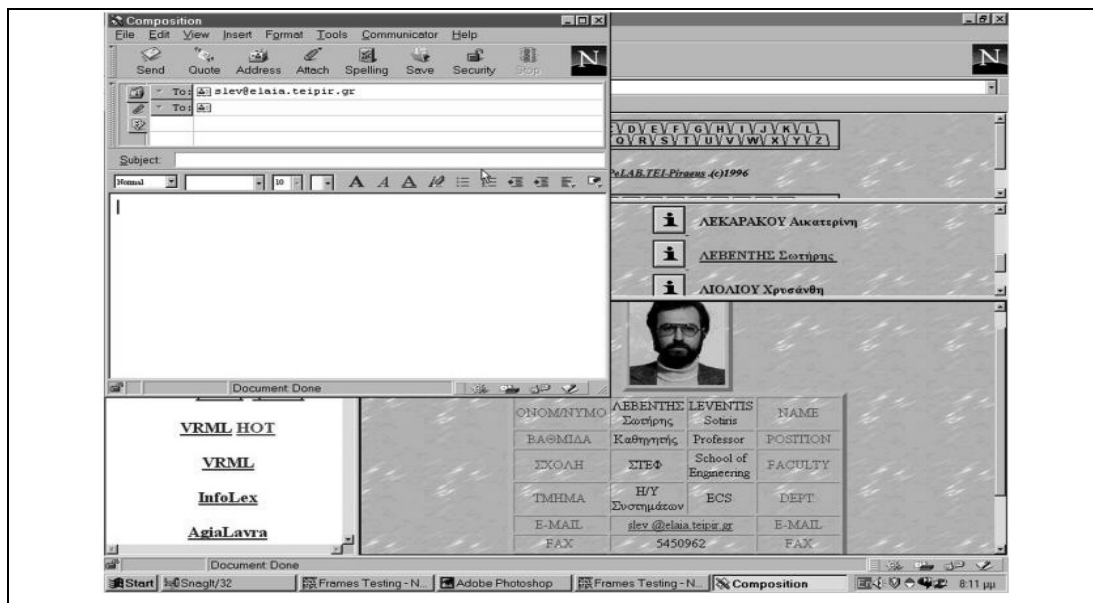

## Η Πιλοτική Υπηρεσία Καταλόγου

προς το παρόν βρίσκεται σε ανάπτυξη, και υπό πιλοτική χρήση.

Μελετούνται οι δυνατότητες να δημιουργηθεί κομμάτι επιλογής πληροφοριών για σπουδαστές του τμήματος, για απόφοιτους της σχολής με πλήρη στοιχεία επαγγελματικής αποκατάστασης, εφαρμογή σε καθηγητές της Σ.Δ.Ο., σε διοικητικό προσωπικό και τέλος επέκταση της εφαρμογής με σύνδεσή της με τηλεφωνικό κατάλογο, και σύνδεση της εφαρμογής με **τριδιάστατη εικονική ξενάγηση**.