

**ΤΜΗΜΑ ΗΥΣ - ΧΕΙΜΕΡΙΝΟ 2005: ΠΟΣΟΣΤΑ ΕΠΙΤΥΧΙΑΣ ΕΠΙ ΤΩΝ ΕΓΓΕΓΡΑΜΜΕΝΩΝ**

**ΕΡΓΑΣΤΗΡΙΑ: ~ 42.1%**

**ΘΕΩΡΙΕΣ: ~34.1%**

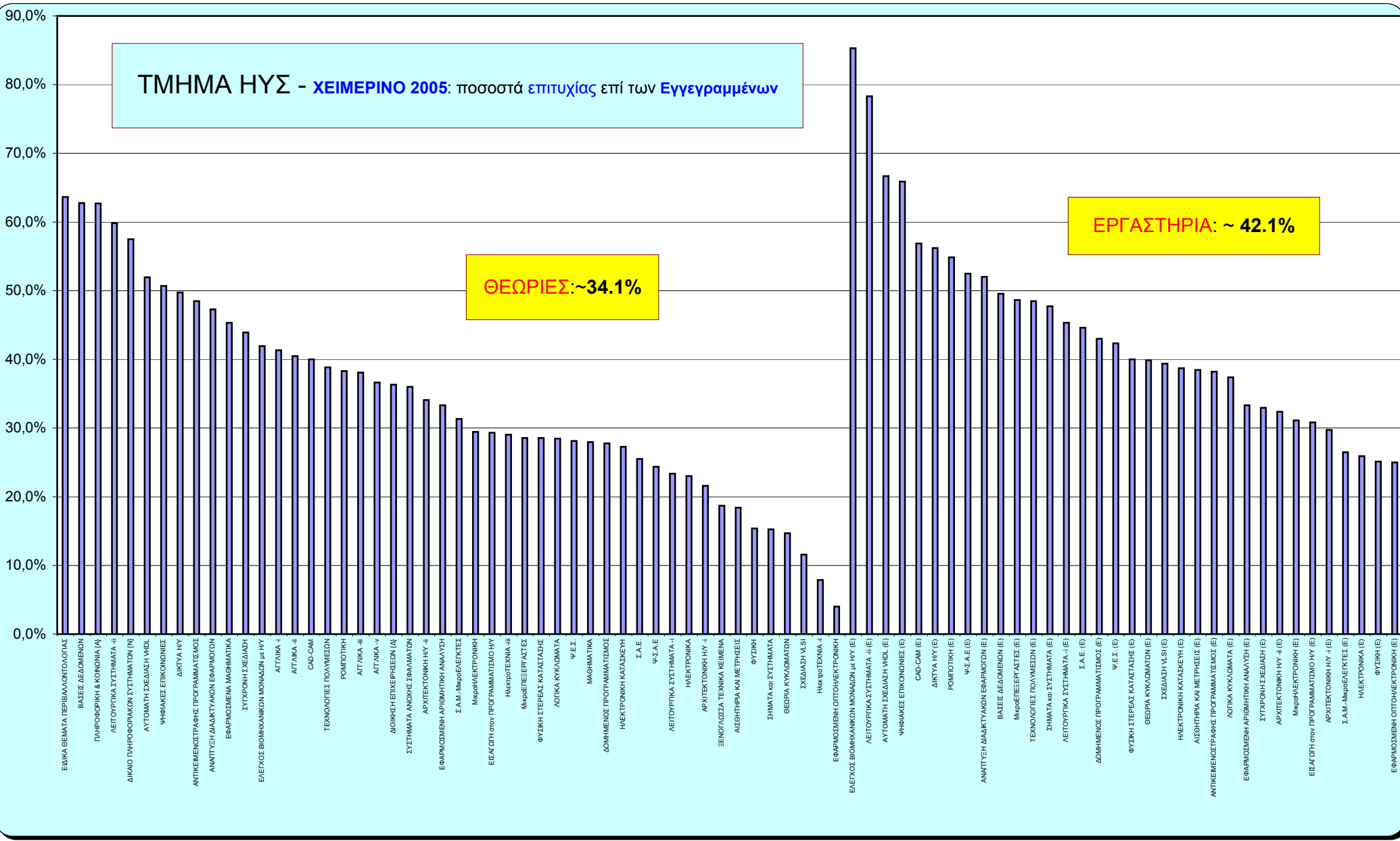

Ποσοστά Επιτυχίας επί των Εγγεγραμμένων

code		LESSON	%	v	Δ	ok	A	B
242108	1	ΑΓΓΛΙΚΑ -i	41,3%	81	196	ok	87	18
242104	1	ΕΙΣΑΓΩΓΗ στον ΠΡΟΓΡΑΜΜΑΤΙΣΜΟ Η/Υ	29,3%	139	474	ok	209	126
242105	1	ΗΛΕΚΤΡΟΝΙΚΑ	23,0%	115	500	ok	240	167
240103	1	ΗλεκτροΤΕΧΝΙΑ -i	7,9%	3	38	ok	3	4
242101	1	ΜΑΘΗΜΑΤΙΚΑ	27,9%	109	390	ok	188	131
242103	1	ΣΥΓΧΡΟΝΗ ΣΧΕΔΙΑΣΗ	43,9%	119	271	ok	119	12
242102	1	ΦΥΣΙΚΗ	15,4%	85	552	ok	221	160
242206	2	ΑΓΓΛΙΚΑ -ii	40,5%	104	257	ok	105	44
242205	2	ΔΟΜΗΜΕΝΟΣ ΠΡΟΓΡΑΜΜΑΤΙΣΜΟΣ	27,8%	108	389	ok	161	87
242201	2	ΕΦΑΡΜΟΣΜΕΝΑ ΜΑΘΗΜΑΤΙΚΑ	45,3%	190	419	ok	187	91
242203	2	ΘΕΩΡΙΑ ΚΥΚΛΩΜΑΤΩΝ	14,7%	80	545	ok	277	215
242202	2	ΛΟΓΙΚΑ ΚΥΚΛΩΜΑΤΑ	28,5%	206	724	ok	383	278
242204	2	ΜικροΗΛΕΚΤΡΟΝΙΚΗ	29,5%	167	567	ok	323	257
242307	3	ΑΓΓΛΙΚΑ -iii	38,1%	88	231	ok	80	11
242302	3	ΑΝΤΙΚΕΙΜΕΝΟΣΤΡΑΦΗΣ ΠΡΟΓΡΑΜΜΑΤΙΣΜΟΣ	48,5%	95	196	ok	92	56
242304	3	ΑΡΧΙΤΕΚΤΟΝΙΚΗ Η/Υ -i	21,6%	79	366	ok	365	366
242303	3	ΒΑΣΕΙΣ ΔΕΔΟΜΕΝΩΝ	62,8%	246	392	ok	272	99
242306	3	ΔΙΟΙΚΗΣΗ ΕΠΙΧΕΙΡΗΣΕΩΝ {Δ}	36,3%	53	146	ok	76	28
240302	3	ΗλεκτροΤΕΧΝΙΑ -iii	29,0%	9	31	ok	9	3
242301	3	ΣΗΜΑΤΑ και ΣΥΣΤΗΜΑΤΑ	15,2%	52	341	ok	182	166
242305	3	ΣΧΕΔΙΑΣΗ VLSI	11,6%	33	285	ok	133	105
242404	4	ΑΡΧΙΤΕΚΤΟΝΙΚΗ Η/Υ -ii	34,1%	93	273	ok	168	156
242411	4	ΕΦΑΡΜΟΣΜΕΝΗ ΑΡΙΘΜΗΤΙΚΗ ΑΝΑΛΥΣΗ	33,3%	4	12	ok	4	2
242409	4	ΕΦΑΡΜΟΣΜΕΝΗ ΟΠΤΟΗΛΕΚΤΡΟΝΙΚΗ	4,0%	1	25	ok	4	2
242410	4	ΗΛΕΚΤΡΟΝΙΚΗ ΚΑΤΑΣΚΕΥΗ	27,3%	12	44	ok	10	6
242402	4	ΛΕΙΤΟΥΡΓΙΚΑ ΣΥΣΤΗΜΑΤΑ -i	23,4%	75	321	ok	218	140
242405	4	Σ.Α.Ε.	25,5%	74	290	ok	153	112
242408	4	ΦΥΣΙΚΗ ΣΤΕΡΕΑΣ ΚΑΤΑΣΤΑΣΗΣ	28,6%	4	14	ok	4	5
242403	4	Ψ.Ε.Σ.	28,1%	95	338	ok	217	134
242401	4	ΨΗΦΙΑΚΕΣ ΕΠΙΚΟΙΝΩΝΙΕΣ	50,7%	111	219	ok	128	85
240508	5	ΑΓΓΛΙΚΑ -v	36,6%	26	71	ok	20	19
242507	5	ΑΙΣΘΗΤΗΡΙΑ ΚΑΙ ΜΕΤΡΗΣΕΙΣ	18,4%	14	76	ok	32	20
242501	5	ΔΙΚΤΥΑ Η/Υ	49,7%	97	195	ok	131	65
242510	5	ΕΙΔΙΚΑ ΘΕΜΑΤΑ ΠΕΡΙΒΑΛΛΟΝΤΟΛΟΓΙΑΣ	63,6%	21	33	ok	19	9
240502	5	ΜικροΕΠΕΞΕΡΓΑΣΤΕΣ	28,6%	10	35	ok	9	6
242513	5	ΞΕΝΟΓΛΩΣΣΑ ΤΕΧΝΙΚΑ ΚΕΙΜΕΝΑ	18,7%	17	91	ok	8	11
242504	5	ΠΛΗΡΟΦΟΡΙΚΗ & ΚΟΙΝΩΝΙΑ {Α}	62,7%	42	67	ok	34	23
242503	5	Σ.Α.Μ.-ΜικροΕΛΕΓΚΤΕΣ	31,3%	83	265	ok	192	135
242502	5	Ψ-Σ.Α.Ε	24,4%	66	271	ok	165	121
242605	6	CAD-CAM	40,0%	30	75	ok	42	29
242607	6	ΑΝΑΠΤΥΞΗ ΔΙΑΔΙΚΤΥΑΚΩΝ ΕΦΑΡΜΟΓΩΝ	47,3%	26	55	ok	36	24
242604	6	ΑΥΤΟΜΑΤΗ ΣΧΕΔΙΑΣΗ VHDL	52,0%	53	102	ok	68	20
242603	6	ΔΙΚΑΙΟ ΠΛΗΡΟΦΟΡΙΑΚΩΝ ΣΥΣΤΗΜΑΤΩΝ {N}	57,5%	23	40	ok	22	8
242614	6	ΕΛΕΓΧΟΣ ΒΙΟΜΗΧΑΝΙΚΩΝ ΜΟΝΑΔΩΝ με Η/Υ	41,9%	26	62	ok	34	18
242601	6	ΛΕΙΤΟΥΡΓΙΚΑ ΣΥΣΤΗΜΑΤΑ -ii	59,8%	76	127	ok	80	16
242602	6	ΡΟΜΠΟΤΙΚΗ	38,3%	90	235	ok	141	73
242610	6	ΣΥΣΤΗΜΑΤΑ ΑΝΟΧΗΣ ΣΦΑΛΜΑΤΩΝ	36,0%	18	50	ok	21	19
242606	6	ΤΕΧΝΟΛΟΓΙΕΣ ΠΟΛΥΜΕΣΩΝ	38,8%	33	85	ok	32	24

Ποσοστά Επιτυχίας επί των Εγγεγραμμένων

code		LESSON	%	v	Δ	ok	A	B
243104	1	ΕΙΣΑΓΩΓΗ στον ΠΡΟΓΡΑΜΜΑΤΙΣΜΟ Η/Υ (Ε)	30,8%	132	428	ok	216	
243105	1	ΗΛΕΚΤΡΟΝΙΚΑ (Ε)	25,9%	77	297	ok	77	
241103	1	ΗλεκτροΤΕΧΝΙΑ -i (Ε)	12,5%	1	8	ok	1	
243103	1	ΣΥΓΧΡΟΝΗ ΣΧΕΔΙΑΣΗ (Ε)	33,0%	115	349	ok	162	
243102	1	ΦΥΣΙΚΗ (Ε)	25,1%	56	223	ok	64	
243205	2	ΔΟΜΗΜΕΝΟΣ ΠΡΟΓΡΑΜΜΑΤΙΣΜΟΣ (Ε)	43,0%	83	193	ok	96	
243203	2	ΘΕΩΡΙΑ ΚΥΚΛΩΜΑΤΩΝ (Ε)	39,9%	144	361	ok	274	
243202	2	ΛΟΓΙΚΑ ΚΥΚΛΩΜΑΤΑ (Ε)	37,4%	236	631	ok	355	
243204	2	ΜικροΗΛΕΚΤΡΟΝΙΚΗ (Ε)	31,1%	107	344	ok	275	
243302	3	ΑΝΤΙΚΕΙΜΕΝΟΣΤΡΑΦΗΣ ΠΡΟΓΡΑΜΜΑΤΙΣΜΟΣ (Ε)	38,2%	47	123	ok	112	
243304	3	ΑΡΧΙΤΕΚΤΟΝΙΚΗ Η/Υ -i (Ε)	29,7%	88	296	ok	295	
243303	3	ΒΑΣΕΙΣ ΔΕΔΟΜΕΝΩΝ (Ε)	49,6%	168	339	ok	339	
241302	3	ΗλεκτροΤΕΧΝΙΑ -iii (Ε)	25,0%	2	8	ok	2	
243301	3	ΣΗΜΑΤΑ και ΣΥΣΤΗΜΑΤΑ (Ε)	47,7%	136	285	ok	225	
243305	3	ΣΧΕΔΙΑΣΗ VLSI (Ε)	39,4%	50	127	ok	95	
243404	4	ΑΡΧΙΤΕΚΤΟΝΙΚΗ Η/Υ -ii (Ε)	32,4%	56	173	ok	129	
243411	4	ΕΦΑΡΜΟΣΜΕΝΗ ΑΡΙΘΜΗΤΙΚΗ ΑΝΑΛΥΣΗ (Ε)	33,3%	3	9	ok	3	
243409	4	ΕΦΑΡΜΟΣΜΕΝΗ ΟΠΤΟΗΛΕΚΤΡΟΝΙΚΗ (Ε)	25,0%	2	8	ok	2	
243410	4	ΗΛΕΚΤΡΟΝΙΚΗ ΚΑΤΑΣΚΕΥΗ (Ε)	38,7%	48	124	ok	54	
243402	4	ΛΕΙΤΟΥΡΓΙΚΑ ΣΥΣΤΗΜΑΤΑ -i (Ε)	45,3%	121	267	ok	216	
243405	4	Σ.Α.Ε. (Ε)	44,6%	62	139	ok	119	
243408	4	ΦΥΣΙΚΗ ΣΤΕΡΕΑΣ ΚΑΤΑΣΤΑΣΗΣ (Ε)	40,0%	2	5	ok	2	
243403	4	Ψ.Ε.Σ. (Ε)	42,3%	102	241	ok	165	
243401	4	ΨΗΦΙΑΚΕΣ ΕΠΙΚΟΙΝΩΝΙΕΣ (Ε)	65,9%	85	129	ok	128	
243507	5	ΑΙΣΘΗΤΗΡΙΑ ΚΑΙ ΜΕΤΡΗΣΕΙΣ (Ε)	38,5%	5	13	ok	7	
243501	5	ΔΙΚΤΥΑ Η/Υ (Ε)	56,2%	86	153	ok	148	
241502	5	ΜικροΕΠΕΞΕΡΓΑΣΤΕΣ (Ε)	48,6%	18	37	ok	28	
243513	5	ΞΕΝΟΓΛΩΣΣΑ ΤΕΧΝΙΚΑ ΚΕΙΜΕΝΑ (Ε)	15,4%	12	78	ok	12	
243503	5	Σ.Α.Μ.-ΜικροΕΛΕΓΚΤΕΣ (Ε)	26,5%	67	253	ok	67	
243502	5	Ψ-Σ.Α.Ε (Ε)	52,5%	106	202	ok	154	
243605	6	CAD-CAM (Ε)	56,9%	62	109	ok	108	
243607	6	ΑΝΑΠΤΥΞΗ ΔΙΑΔΙΚΤΥΑΚΩΝ ΕΦΑΡΜΟΓΩΝ (Ε)	52,0%	26	50	ok	45	
243604	6	ΑΥΤΟΜΑΤΗ ΣΧΕΔΙΑΣΗ VHDL (Ε)	66,7%	32	48	ok	33	
243614	6	ΕΛΕΓΧΟΣ ΒΙΟΜΗΧΑΝΙΚΩΝ ΜΟΝΑΔΩΝ με Η/Υ (Ε)	85,3%	29	34	ok	29	
243601	6	ΛΕΙΤΟΥΡΓΙΚΑ ΣΥΣΤΗΜΑΤΑ -ii (Ε)	78,3%	65	83	ok	73	
243602	6	ΡΟΜΠΟΤΙΚΗ (Ε)	54,8%	85	155	ok	118	
243606	6	ΤΕΧΝΟΛΟΓΙΕΣ ΠΟΛΥΜΕΣΩΝ (Ε)	48,5%	16	33	ok	32	